[ɛ]

è ê ai ei

è ê ai ei

mon père *mon père*	une maison *une maison*	 une pièce elle
la tête *la tête*	la baleine *la baleine*	

Aurèle - Adèle - Naël - Gabriel

la mère
le frère
une sirène
une fève

même moi…
la fête
la fenêtre
la forêt

la semaine
la chaise
du lait
mais…

la reine
un peigne
une madeleine
13 treize – 16 seize

CP

Le son [è]

Phonologie
Fiche n°1

Prénom : Date :

Je vois

- è è È È Une pièce
- ê ê È È La crête
- e e Un escargot
- ei ei La neige
- ai ai La maison
- et et Un paquet
- aï aï Un maître
- ey ey Un poney

J'entends [È]

1 **Découpe** et **colle** les images dans la bonne colonne.

J'entends [mè]	J'entends [rè]	J'entends [tè]	J'entends [lè]

J'entends [vè]	J'entends [bè]	J'entends [dè]	J'entends [chè]

J'entends [pè]	J'entends [nè]	J'entends [kè]	J'entends [fè]

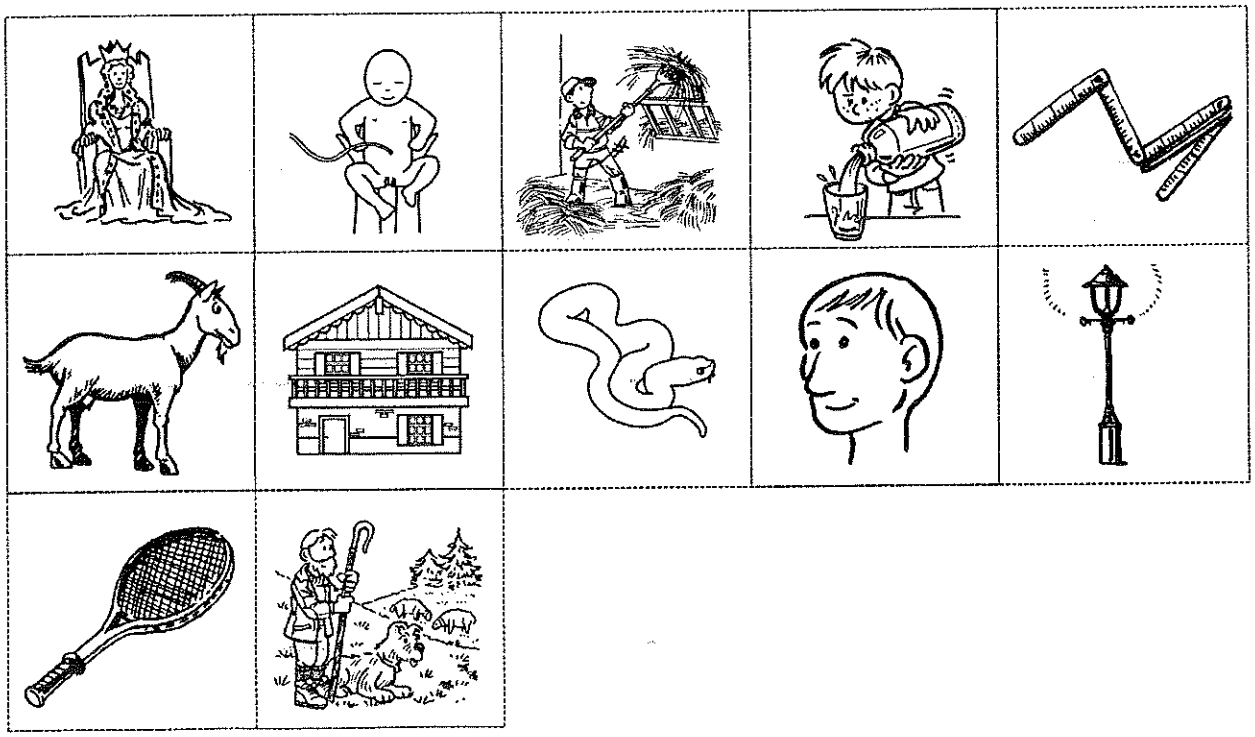

Téléchargé gratuitement sur http://arpheecole.com

CP

Le son [è]

Phonologie
Fiche n°2

Prénom : Date :

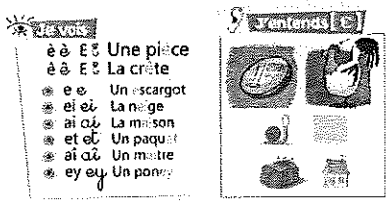

papa

1 **Ecris** O (oui) si tu entends le son **[è]** et N (non) si tu ne l'entends pas.

2 **Colorie** les bonnes écritures du son **[è]**.

è e é è è à e è é è

ê è é ê ô e ê è ê é

3 **Dessine** autant de cases qu'il y a de syllabes, puis **coche** selon où tu entends le son **[è]**:

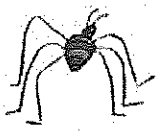

13

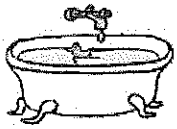

papa

4 Reconstruis chaque mot avec les syllabes. **Ecris** les mots ainsi obtenus.

ma	ge	nè

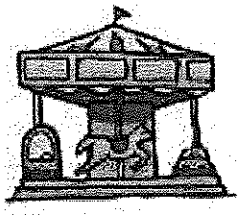

le .....

li	hé	re	cop	tè

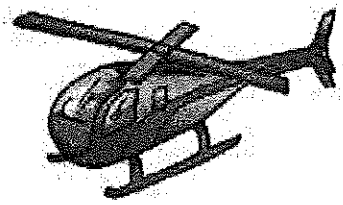

l' .....

rè	si	ne

la .....

5 **Entoure** le mot qui correspond à chaque dessin.

16

treize	chèvre	treize	aigle	pré
seize	maigre	graisse	sègle	craie
pèse	lèvre	fraise	règle	vrai

Téléchargé gratuitement sur http://orpheecole.com

pot
fille
un
de
La
porte
fleurs.

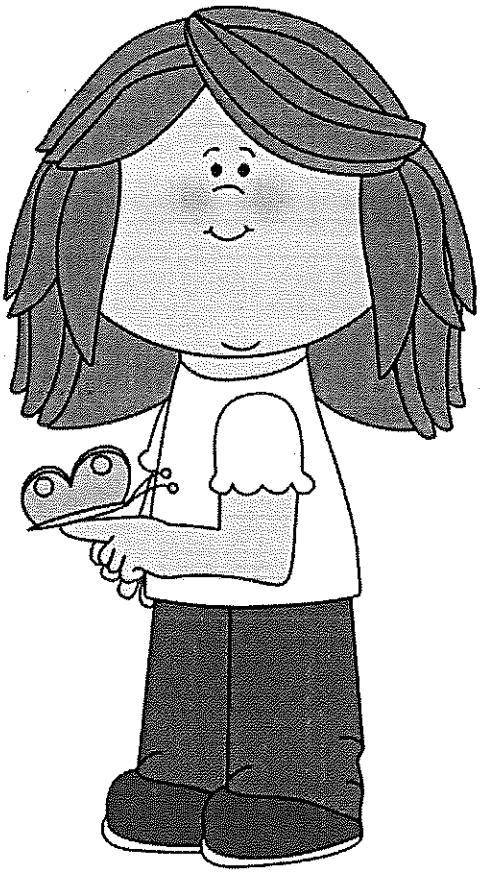

sur
Le
se
pose
papillon
doigt.
son

LECTURE

Depuis lundi 16 mars, l'école est fermée…
Mais alors, que font les enfants de la classe du CP2 ?
Ils font leur travail à la maison avec leurs parents. C'est très bien, mais ils font aussi d'autres choses…

- Il y a les cuisiniers :

Mélissa a fait un gâteau au yaourt et des pancakes avec son petit frère.
Evan a préparé une très bonne petite pizza avec de la tomate, du jambon, du fromage et des petits cornichons.

- Il y a les bricoleurs :

Juliette fabrique une petite chaise avec des planches de bois et de la colle. C'est pour sa grosse poupée.
Pour son frère et lui, **Naël** a fait des petits bracelets. Il a mis des pierres, des perles, mais aussi des souris et des petits chats.

- Il y a les sportifs :

Dans son jardin, **Louise** a enfin réussi à se propulser toute seule sur sa balançoire !
Charlie a participé à une chasse au trésor : il y avait des indices écrits sur des messages cachés dans le jardin…
Paul a joué au Mölkky avec son frère Alban. Il a gagné en arrivant à cinquante points le premier !

- Il y a les sérieux :

Adèle aime beaucoup faire son travail d'école avec sa maman-maîtresse.

Rudy lit tout ce qu'il peut lire : sur l'ordinateur, à la télévision ou sur le téléphone…

Laura a travaillé avec la maîtresse de la télévision, c'était un peu difficile…

Sandro râle un peu : avec sa maman il ne fait pas le travail comme avec Maîtresse !

- Il y a les joyeux :

Gabriel a fêté son anniversaire avec sa famille : il a eu 7 ans !

Shana est allée en Bretagne chez sa mamie parce que sa petite cousine Aylin est juste née.

- Il y a les joueurs :

Eliott a joué aux chevaliers avec son frère Oscar : ils ont attaqué la cabane-château avec des épées en mousse.

Aurèle fait des calculs compliqués avec ses cartes Pokémon pour organiser des combats.

Assia a mis un masque et des gants : elle joue à l'infirmière qui soigne ses poupées et ses peluches.

Dans la cave sous la maison, **Hugo** joue au babyfoot. Il gagne souvent contre sa maman !

Avec sa petite sœur Naomi, **Anaïs** fait des spectacles : elle saute, fait des roues et des roulades sur son trampoline.

Et Maîtresse, que fait-elle ?
Elle lit, elle prépare le travail et elle mange du chocolat !

Relie chaque enfant à son activité

Mélissa •	• saute sur son trampoline.
Aurèle •	• a fabriqué deux bracelets.
Anaïs •	• fait de la balançoire.
Naël •	• a cuisiné des gâteaux.
Louise •	• a une maman-maîtresse.
Adèle •	• fabrique une petite chaise.
Evan •	• calcule avec des cartes Pokémon.
Charlie •	• est chez sa mamie.
Shana •	• travaille avec la maîtresse de la télé.
Juliette •	• a mangé une jolie pizza.
Assia •	• a trouvé un trésor.
Laura •	• est fort au babyfoot.
Eliott •	• a eu 7 ans.
Hugo •	• a joué à l'infirmière.
Gabriel •	• est champion de Mölkky.
Sandro •	• est un grand chevalier.
Rudy •	• râle un petit peu.
Paul •	• lit tout partout.

Bravo les CP2 !

Chut

Dans la prairie
Aux boutons d'or,
Il te suffit
De souffler fort,
De souffler fort
Sur la bougie,
Sur la bougie
D'un pissenlit
Pour que, sans bruit,
Tu vois éclore
Toute une pluie
De météores.

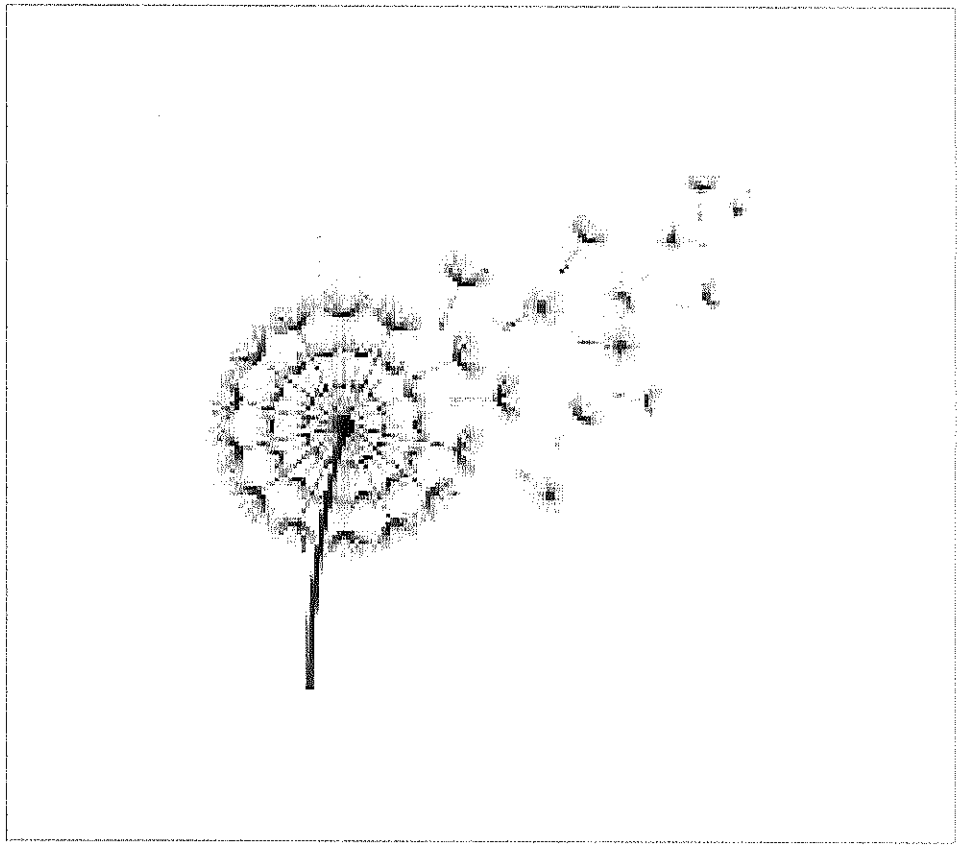

Pierre Coran