La surprenante chapelle.

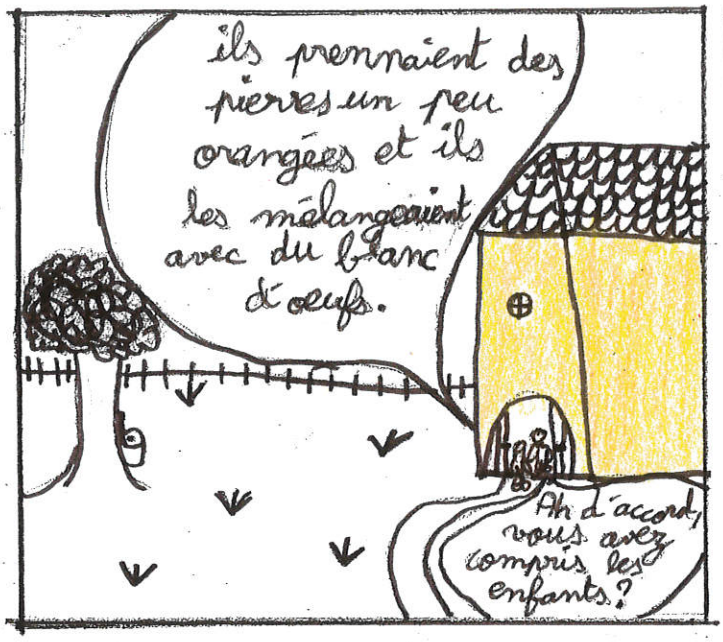
ils prennaient des pierres un peu orangées et ils les mélangeaient avec du blanc d'oeufs.
Ah d'accord, vous avez compris les enfants ?

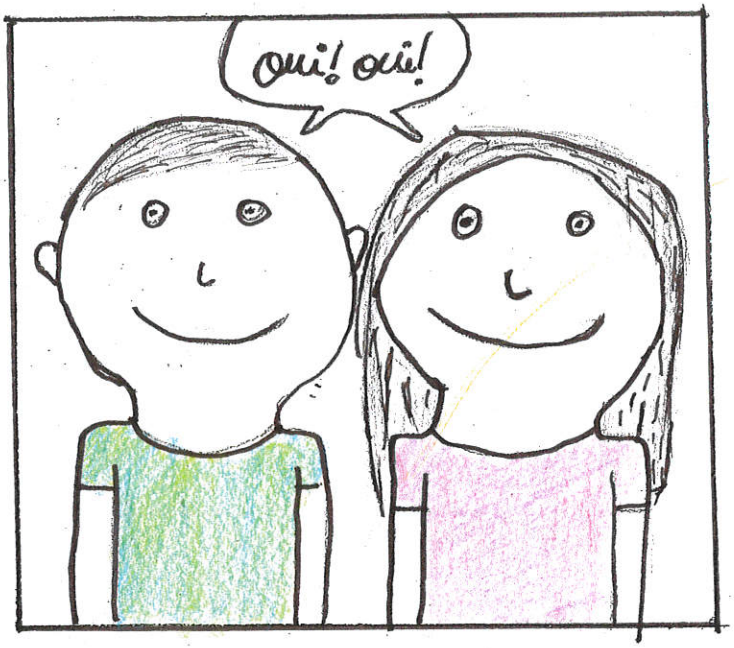
oui ! oui !

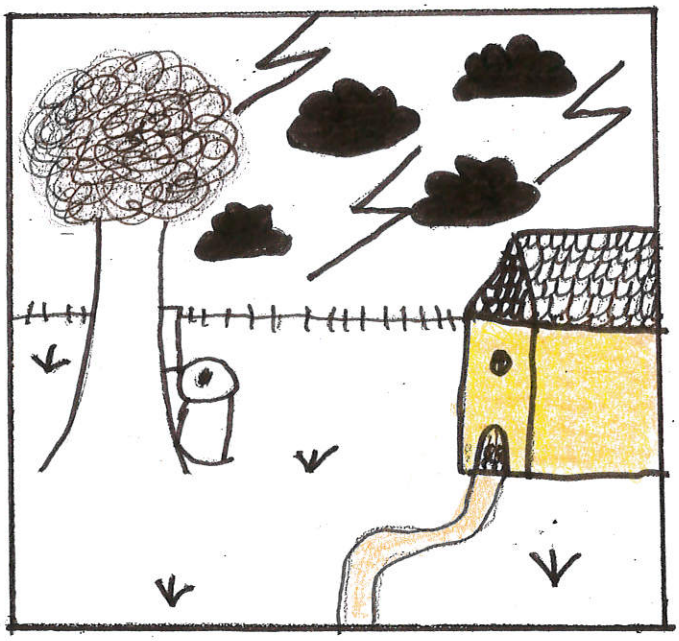

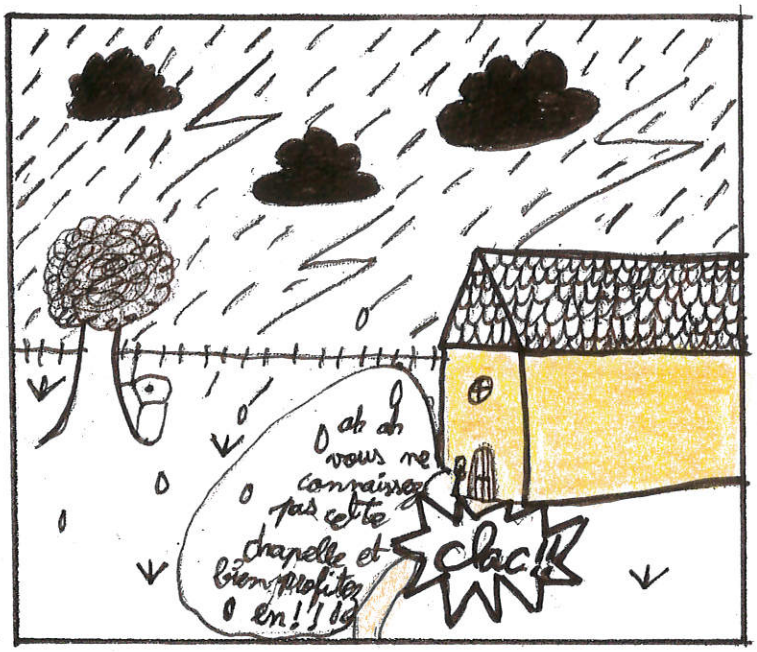
ah ah vous ne connaissez pas cette chapelle et bien profitez en ! ! !
clac !

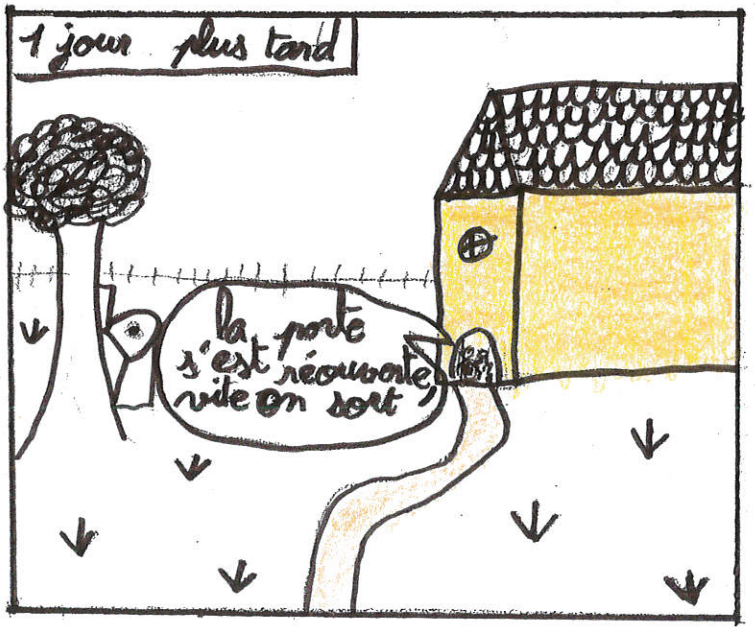
1 jour plus tard
la porte s'est réouverte, vite on sort

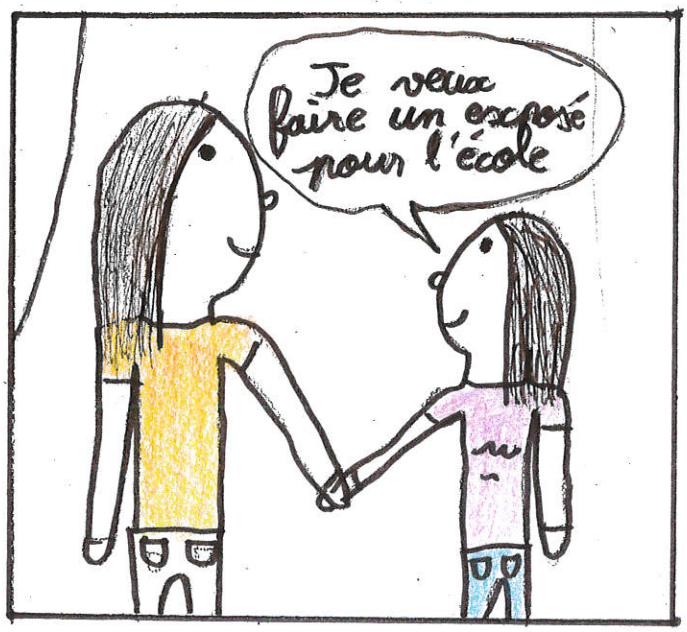
Je veux faire un exposé pour l'école

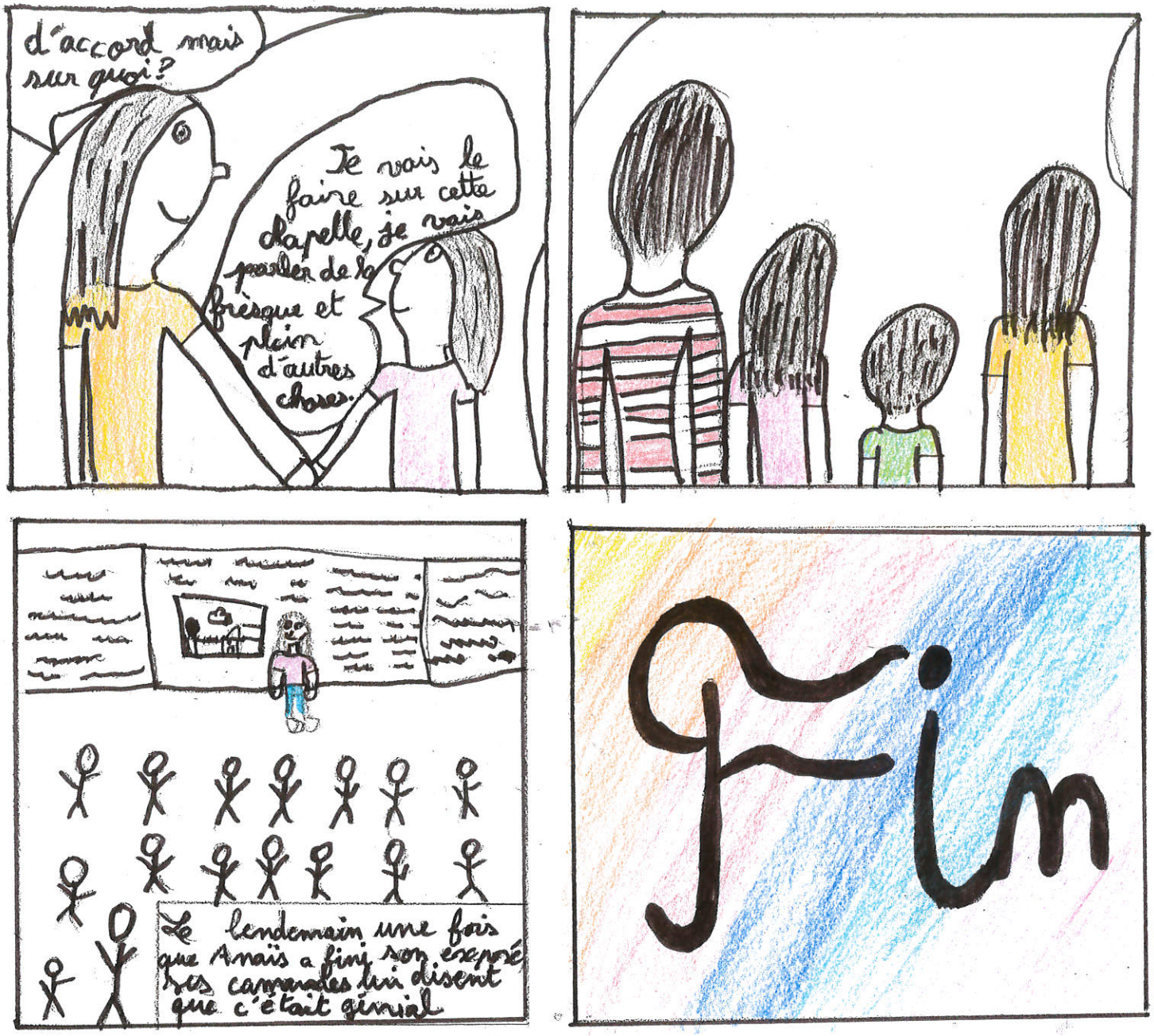
d'accord mais sur quoi ?
Je vais le faire sur cette chapelle, je vais parler de la fresque et plein d'autres choses.
Le lendemain une fois que Anaïs a fini son exposé, ses camarades lui disent que c'était génial
Fin