JEU DE L'OIE

DE LA FORME !

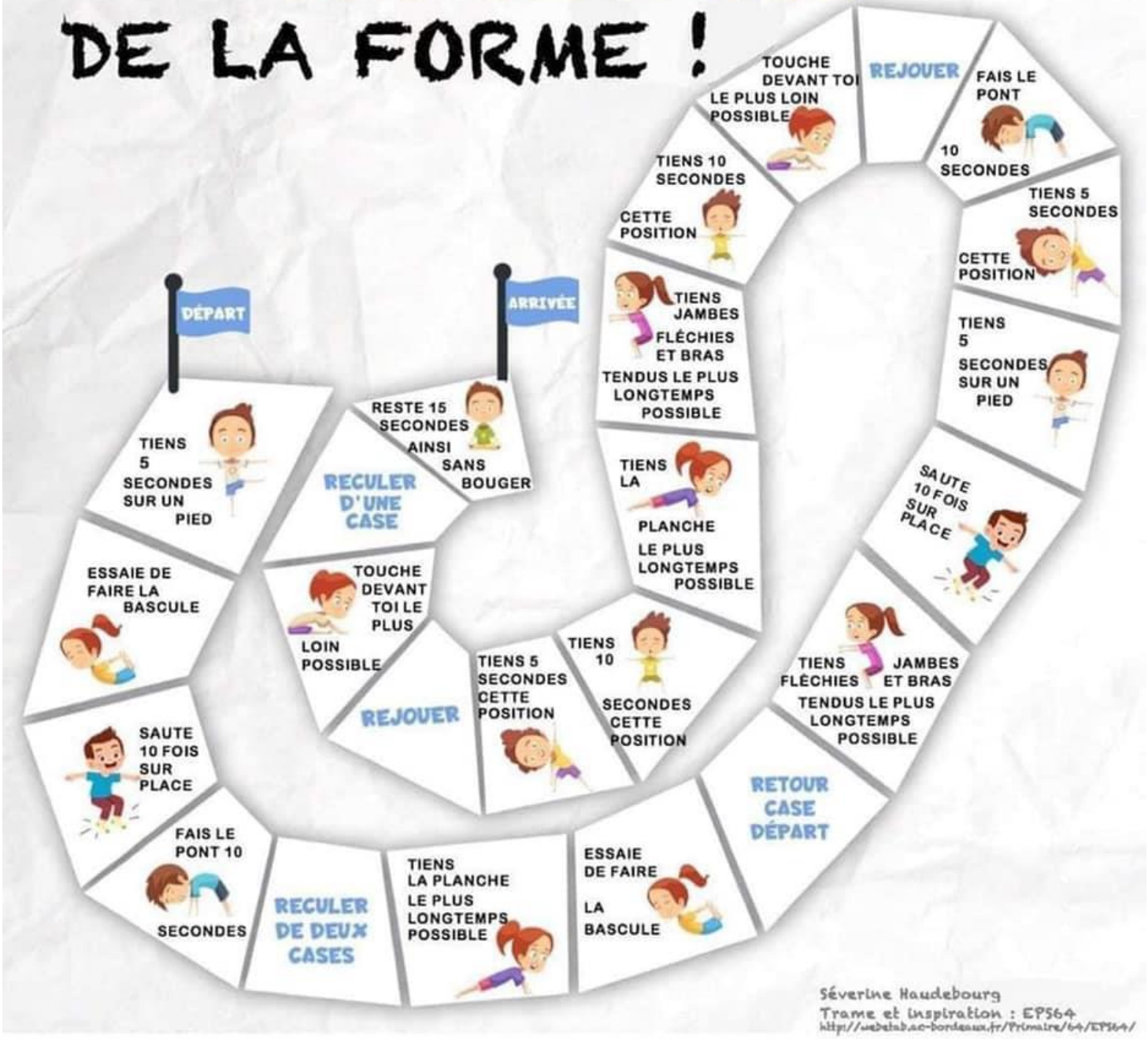

Séverine Haudebourg
Trame et inspiration : EPS64
http://webetab.ac-bordeaux.fr/Primaire/64/EPS64/