

Dessin première langue

Le jeu de "symbole commun", plus connu sous le nom de Dobble invite les élèves à utiliser le vocabulaire spatial et de formes prototypiques.

Tutoriel

Créer un jeu de "symbole commun" ou Dobble

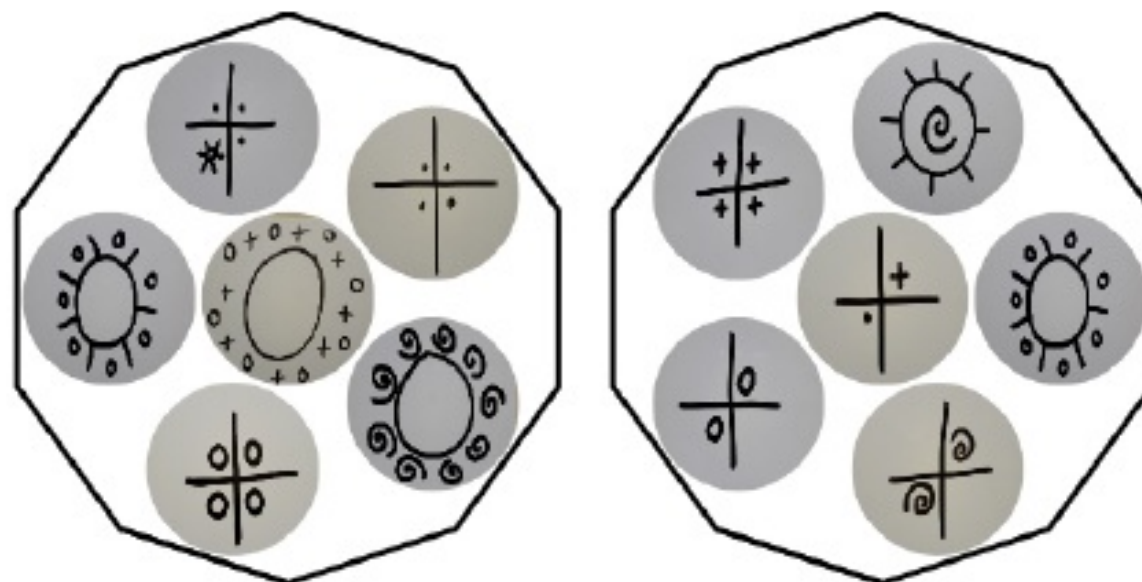

Dans un premier temps, il vous faut constituer un dossier avec les images souhaitées.

Comme nous allons travailler en ligne, il est conseillé d'alléger les photos avec un logiciel comme photofiltre par exemple.

Pour télécharger le logiciel photofiltre, c'est ici : <http://www.photofiltre-studio.com/pf7.htm> (prenez la version avec installeur).

Pour savoir comment alléger des photos, c'est ici : <http://blogs16.ac-poitiers.fr/2minutesnumeriques/2015/11/24/redimensionner-plusieurs-photos-rapidement/> .

Une fois votre dossier d'images (allégées de préférence) constitué, ouvrez un navigateur (Mozilla, Explorer, Edge, Safari, ...) et saisissez l'adresse suivante : <https://micetf.fr/symbole-commun/#>
Cliquez ensuite sur l'icône image.

- Browser Title Bar:** "Symbole Commun" with a close button.
- Address Bar:** "https://micetf.fr/symbole-commun/#" with a search icon and a "Rechercher" button.
- Navigation Bar:** Back, forward, refresh, and home buttons.
- Page Header:** "Symbole Commun" on the left, and a navigation menu on the right with "0/0", a list icon, an image icon, "Animaux", "4 images", a print icon, a home icon, and an envelope icon.
- Content Area:** Two white rectangular panels on a dark blue background. The left panel shows four animal illustrations: a crocodile (top right), a deer (middle left), a rhinoceros (middle center), and a dog (bottom center). The right panel shows four animal illustrations: a lion (top center), a rhinoceros (middle left), a tiger (middle right), and a hedgehog (bottom center).

Faire un don

Ouvrez le dossier qui contient vos images, sélectionnez-les toutes (en faisant par exemple la combinaison de touches Ctrl+A) et cliquez sur Ouvrir.

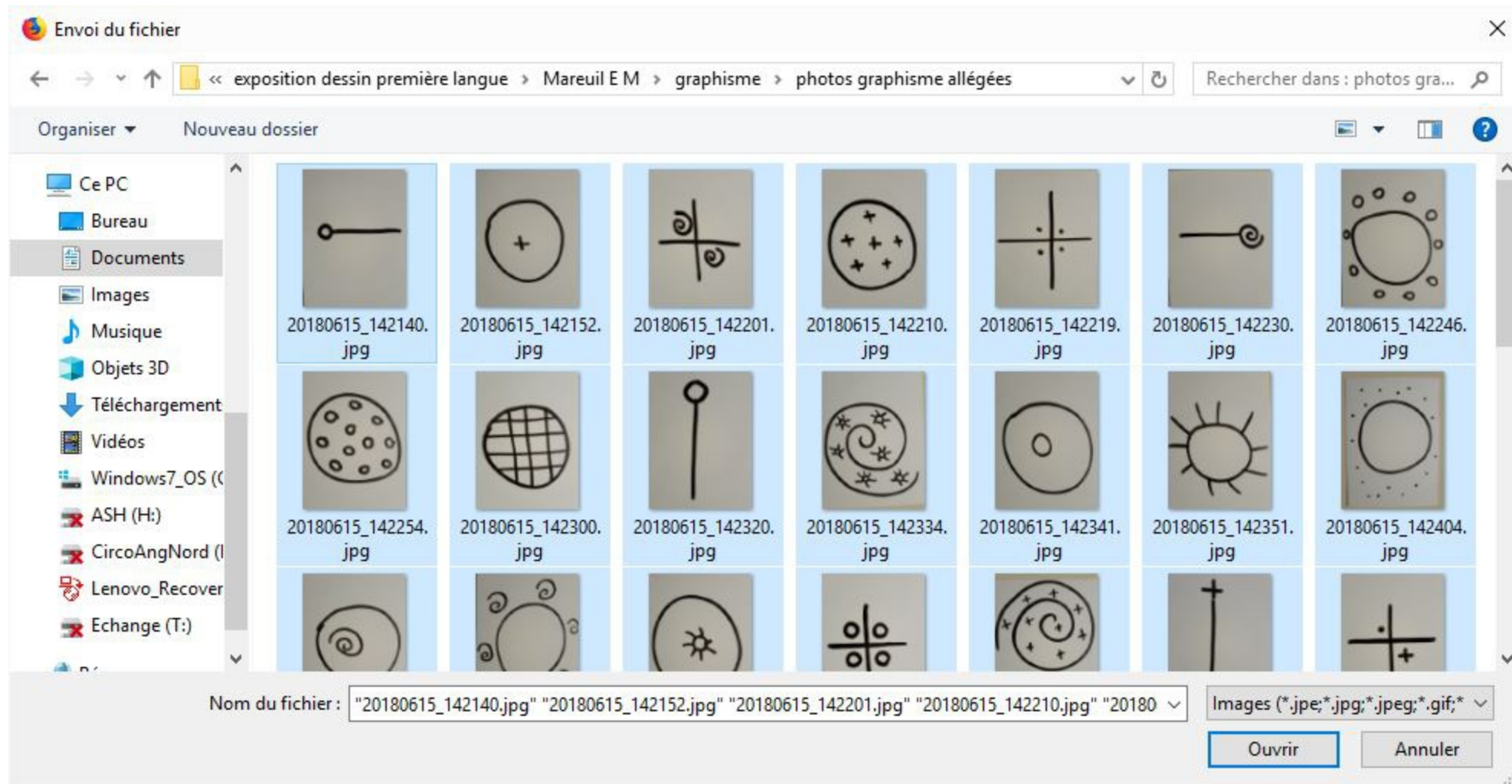

Patientez pendant le téléchargement des images puis choisissez le nombre d'images par carte de jeu souhaité en faisant dérouler le menu.

- Browser title: "Symbole Commun"
- Address bar: "https://micetf.fr/symbole-commun/#"
- Search bar: "Rechercher"
- Navigation bar: "0/0", menu icon, image icon, and a dropdown menu for "4 images" (with options for "4 images" and "6 images").
- Two large white panels displaying hand-drawn symbols in grey circles:

- Left panel symbols: a sun-like symbol, a vertical line with a star, a vertical line with a spiral, a vertical line with a horizontal line, and a cross.
- Right panel symbols: a vertical line with a horizontal line, a vertical line with a star, a vertical line with a spiral, a sun-like symbol, and a spiral.

Faire un don

Cliquez-enfin sur l'icône "imprimante". Un document nommé "pointcommun" est alors généré, au format pdf.

Faire un don

Il vous suffit à présent de l'enregistrer où vous le souhaitez, de l'imprimer, de le plastifier éventuellement et de le découper.

A vous de jouer !

